月刊いーじーぷれす
茨城県南の地域情報紙
WEB版はさらに情報満載!!
ご自由にお取りください
いーじーぷれす 検索
vol.144 2020
ezpress. 9
9月号
ポスティング／守谷市、つくばみらい市、つくばの一部(TX沿線)各家庭に 40,000 部　設置／つくば市、土浦市、牛久市、龍ケ崎市、守谷市、常総市、つくばみらい市をはじめとする県南エリアの店舗等に 10,000 部
発行 / 株式会社イデアル いーじーぷれす編集部 〒305-0861 つくば市谷田部5665-6 502 TEL.029-875-5488 FAX.029-875-5489 idealedit@ybb.ne.jp

今月の特集/お彼岸、秋のイベント

ネックレス、イヤリング、ブローチなどフォーマルからカジュアルまで
疫病退散
コロナに負けるな!
アマビエの根付
1,100円
プチパール付。財布、バッグ、携帯ケースなどに付けてお守りに
Enjoy Pearl
メイコーパール
TEL.029-878-0101
牛久市中央5-4-4
セントラルクリエイト6号室
10:00～18:00 火・水曜定休
※臨時休業あり
E-mail info@meiko-pearl.com
https://meiko-pearl.com
真珠製品の販売・修理
★各種クレジットカード、電子マネー可 ★Tポイントが貯まる
眼鏡市場
洋服の青山
三越
ばんどう太郎
↑土浦
国道6号線
JR常磐線
牛久駅
取手↓

姓名判断や九星気学などを組み合わせたハイブリッド占い

この道35年の鑑定で、悩み解決の切っ掛けを掴む

新型コロナウイルスの発生からはや数ヶ月、未だ収束する気配はなく、誰もが不安な生活を強いられている現在、様々な悩みを抱えている人も多いことだろう。そんな心配事に解決の糸口を示し新たな一歩を踏み出す指針を与えてくれるのが『占い鑑定館 令和』だ。

この館長、神山（かみやま）大仙（だいせん）先生は、この道35年の経験があり、日本全国を巡りこれまでに万単位の人数を鑑定してきた実績の持ち主。鑑定方法は、姓名から画数を算出し、それに基づきその人の性格や趨（すう）勢（せい）・運勢などの解釈を得る〝姓名判断〟や、生年月日による九星と干支・五行を組み合わせ方位の吉凶を知る〝九星気学〟などが主だが、実際はさらに手相なども組み合わせて視る。先生曰く、姓名も生まれも手相も、突き詰めれば結局どれもたどり着く頂点は同じになるとのことで、それらを複合的に捉えることで、より的確なアドバイスをおくることができるのだそうだ。

先生の周囲には子供の頃から霊感のある人が多かったそうで、実際に叔母が霊媒師とのこと。容易には説明のできない不思議な出来事も数多く体験してきた。そんな環境で育ったので、占い師を生業とすることも自然な流れであり、易学の先生に師事したのがこの道の始まり。その後、占いの道を目指し神霊の世界へ。ここでも様々な奇跡体験を目の当たりにし「神の使い」の称号を得て人助けの道を邁進し運命鑑定に。「○○の傾向があるから○○に気をつけなさい」と言うだけではなく、さらにこうすると良いと提案までするのが『令和』の運命鑑定の魅力だ。

鑑定とは、その人に何が足りないか、何が悪いのかを姓名判断や九星気学、手相などから判断し、補ってあげるのが目的。運を売るのが仕事なので、受ける側も、素直に聞いて受け入れることが大事。先生は日本各地を巡ったことがあり、その経験上、茨城の人は頑なで、話を聞かない人がわりと多い印象だとか…（苦笑）。悩みは鑑定してもらったからそれで解決するというものではなく、そのアドバイスを活かして、一歩踏み出せるかどうかが重要。せっかく鑑定してもらうのだから、それで満足して終わらせず、切っ掛けを活かすのが吉。行動を起こして初めて鑑定は完結すると言えよう。

名付け　改名
地相　家相

恋愛・結婚問題
- 独身の兄弟、子供がいる
- 自分が独身で将来が不安
- 良縁に恵まれない
- 良い再婚相手が欲しい
- 不倫、DVに悩んでいる
- 子宝に恵まれない

など、その他

仕事・家庭問題
- 病気、災難が多い
- 仕事、人間関係で悩んでる
- 仕事が長続きしない
- 不登校、引きこもりがいる
- いじめ、パワハラに遭ってる
- 将来に希望が持てない

など、その他

予約専用電話 080-3717-0783
メール reiwayoyaku@gmail.com
メールに名前、生年月日、予約希望日時の記入を。
鑑定料 3,000円
予約時に「いーじー見た」で、1,000円OFF!!

—ゆかりの森入口—
占い鑑定館 令和
- つくば市遠東1371-1（ラーメン豚男爵さん隣）
- 13:00～19:00
- 不定休（予約除く）

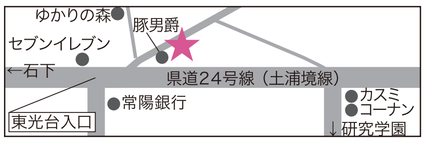

～神山大仙の運命占い～ 9月の運勢

1月生まれ 天才肌のあなたには目上の人からの助けがあり。運気は日に日に上昇するが分別と決断力がものを言う。しかしあまりにも大きな野望は遂げられないかも!	**2月生まれ** 優柔不断な行動は足踏み状態が多いが運勢は中吉!多少強情ですが物分かりが良い。しかし人の意見に振り回されやすい。身内と距離を置かず仲良くすること。50歳の年は要注意!	**3月生まれ** 正直で寛大なので信用を得、運気はすくすく育って順風満帆!金運あるが華やかなことに熱を上げると運気が下がるので注意すること。30歳と43歳は要注意!	**4月生まれ** 交際上手で人に好かれるが色恋沙汰で大失敗すること多し!性格は温厚だが気の短いところあり飽きやすいところが難点!ギャンブルは失敗の原因となるので慎むが良い。
5月生まれ 派手さを慎み散財を防ぐこと。人のために尽くすのが好きなので熱中のあまり自分を忘れないように!学業に励むと信用を得、将来、大成功違いなし。	**6月生まれ** 何事にも物事を器用にこなすが上辺ばかりで実質が伴わないことがある。飽きっぽさと短気を改善することで事業を起こしても成功する。36歳は要注意である。	**7月生まれ** 自分の考えを押し通そうとする気持が強いと嫌われる。真面目に見えても遊び過ぎのところがあるので不倫など色恋沙汰で失敗しないこと。42歳の厄年は要注意!	**8月生まれ** 頑固な性格で強情、人の意見も聞かないので損をする。しかし自分がやろうとする事はやり遂げる信念がある。女性問題で信用を落とすことがあるので要注意!
9月生まれ きれいなもの華やかなことに興味があるので注目を浴びる。交際上手で金運にも恵まれるが言うことが適当だと信用を無くす。運気は大体好調だが9月だけは要注意!	**10月生まれ** 強情で負けず嫌いな性格。自己中心にならないよう心がけて交際すると運気が好調となり成功する。人の好き嫌いが多いが運気は概ね好調である。44歳の人は要注意!	**11月生まれ** こころせわしくて短気なので失敗することも!知恵と先見の明があるので発展し金運にも恵まれる。家の人達を振り回すことは控えるようにして活動しよう!	**12月生まれ** 性格は真面目で正直だが迷いが多く、することがはかどらない。心配しなくてもよいことで悩み、せっせと貯めたお金も同情や色恋沙汰で失うことも。46歳と52歳の年は要注意!

LD+ FURNITURE
Sofa / Table
Chair / Board
and More
詳しくはHPをチェック!
ちょっとオシャレな小さな家具屋
エルディープラス
常総市水海道山田町 1122-1　0297-44-5759
OPEN 11:00/CLOSE 19:00　Closed:Thursday
http://ldplus.jimdo.com
←守谷
下妻→
水海道
関東鉄道常総線
ホテルルートイン
山田
国道294号線
山田北
渕頭

焼鳥 熱々鍋
ビールが最高!
つくば市 市民生活応援商品券 取扱事業所
つくば市の「市民生活応援商品券」と当店利用でお配りしている「備長お食事割引券」をお持ちの方は併用OK!
お食事割引券 500円割引
もつ鍋 秘伝のスープに鮮度抜群のもつ!一年中味わえる絶品鍋
炭火焼鳥専門店 備長
つくば焼鳥備長 検索
ご宴会はお電話またはメールにてご予約を
宴会コースの詳細はホームページで
http://www.bincho-tsukuba.com/
詳細はHPでチェック!
「tsukuba_bincho」で検索
本 店（桜ニュータウン入口）
- つくば市下広岡 353-1（桜ニュータウン入口）
- 17:00～23:45(L.O.23:00)
- 月曜定休

☎029-857-7225
西大通り店（環境研南側）
- つくば市館野 40-1（環境研南側）
- 11:30～14:00 ランチ　17:00～23:45(L.O.23:00)
- 日曜定休

☎029-895-6103
BIN CHO

チケットプレゼント

各映画館の劇場映画鑑賞券をプレゼント!! アンケートに希望の映画館名を明記の上ご応募下さい。

Cinema information

※新型コロナウイルス感染拡大防止のため、上映が延期や中止になる場合があります。各映画館にご確認ください。

シネプレックスつくば TEL.0570-783-122 5組10名様

つくば市下原370-1 つくばYOUワールド内 http://www.unitedcinemas.jp/tsukuba/

9/4(金)～9/17(木)	Reframe THEATER EXPERIENCE with you 2,200円
9/4(金)～	キスカム! ～COME ON, KISS ME AGAIN!～ STAND STRONG
9/10(木)～	BREAK THE SILENCE: THE MOVIE 2,200円
9/11(金)～	映画クレヨンしんちゃん 激突!ラクガキングダムとほぼ四人の勇者 窮鼠はチーズの夢を見る【R15+】 喜劇　愛妻物語【PG12】 ミッドウェイ(字幕)
9/18(金)～	妖怪人間ベラ TENET テネット(字幕)
9/25(金)～	甘いお酒でうがい キングスマン:ファーストエージェント(字幕) 鵞鳥湖(がちょうこ)の夜(字幕)【PG12】

MOVIX つくば TEL.050-6861-9238 3組6名様

つくば市研究学園5-19 イーアスつくば3F http://www.smt-cinema.com/site/tsukuba/

9/4(金)～	宇宙でいちばんあかるい屋根
9/5(土)～	「はたらく細胞!!」最強の敵、再び。体の中は“腸”大騒ぎ!
9/10(木)～	BREAK THE SILENCE: THE MOVIE 2,200円
9/11(金)～9/17(木)	シネマ歌舞伎 怪談 牡丹燈籠 2,200円
9/11(金)～	映画クレヨンしんちゃん 激突!ラクガキングダムとほぼ四人の勇者 ミッドウェイ(字幕) 海辺のエトランゼ 1,800円
9/18(金)～	TENET テネット(字幕) 劇場版　ヴァイオレット・エヴァーガーデン 思い、思われ、ふり、ふられ(アニメ)
9/25(金)～	映像研には手を出すな! キングスマン:ファーストエージェント(字幕) マティアス＆マキシム(字幕)【PG12】

イオンシネマ下妻 TEL.0296-30-0862 2組4名様

下妻市堀籠972-1 イオンモール下妻2F https://www.aeoncinema.com/cinema/shimotsuma/

9/4(金)～	映画 きかんしゃトーマス チャオ!とんでうたってディスカバリー!!
9/11(金)～	映画クレヨンしんちゃん 激突!ラクガキングダムとほぼ四人の勇者
9/18(金)～	TENET テネット (字幕) 中島みゆき 夜会VOL.20「リトル・トーキョー」―劇場版― 2,600円
9/22(火・祝)	WANIMA COMINATCHA!! TOUR FINAL LIVE VIEWING 3,500円
9/25(金)～	キングスマン:ファーストエージェント(字幕)

US シネマつくば TEL.029-839-5255 3組6名様

つくば市稲岡66-1 イオンモールつくば2F http://cinemax.co.jp/category/tsukuba/

9/4(金)～	宇宙でいちばんあかるい屋根
9/11(金)～	映画クレヨンしんちゃん 激突!ラクガキングダムとほぼ四人の勇者 ミッドウェイ(字幕) ポルトガル、夏の終わり(字幕)
9/18(金)～	TENET テネット 4DX版あり(字幕)
9/25(金)～	キングスマン:ファーストエージェント(字幕) ミッドナイトスワン

イオンシネマ守谷 TEL.0297-47-0101 2組4名様

守谷市百合ヶ丘3-249-1 イオンタウン守谷2F https://www.aeoncinema.com/cinema/moriya/

9/4(金)～	宇宙でいちばんあかるい屋根 映画 きかんしゃトーマス チャオ!とんでうたってディスカバリー!! 人数の町 劇場版　田園ボーイズ
9/10(木)～	BREAK THE SILENCE: THE MOVIE 2,200円
9/11(金)～	映画クレヨンしんちゃん 激突!ラクガキングダムとほぼ四人の勇者 喜劇　愛妻物語【PG12】 ミッドウェイ(字幕) マイ・バッハ　不屈のピアニスト(字幕)【R15+】
9/18(金)～	TENET テネット (字幕)
9/22(火・祝)	WANIMA COMINATCHA!! TOUR FINAL LIVE VIEWING 3,500円
9/25(金)～	甘いお酒でうがい キングスマン:ファーストエージェント(字幕) アダムス・ファミリー(吹替)
9/26(土)～9/27(日)	ZARD LIVE TOUR 2004「What a beautiful moment」The MOVIE 2,000円

シネマサンシャイン土浦 TEL.029-835-6611 3組6名様

土浦市上高津367 イオンモール土浦3F http://www.cinemasunshine.co.jp/theater/tsuchiura/

9/10(木)～	BREAK THE SILENCE: THE MOVIE 2,200円
9/11(金)～	映画クレヨンしんちゃん 激突!ラクガキングダムとほぼ四人の勇者 窮鼠はチーズの夢を見る【R15+】 ミッドウェイ(字幕) 海辺の映画館 キネマの玉手箱【PG12】
9/18(金)～	TENET テネットIMAX版2D(字幕) 2D(字幕) 思い、思われ、ふり、ふられ(アニメ)
9/25(金)～	キングスマン:ファーストエージェント

土浦セントラルシネマズ TEL.029-821-1554 3組6名様

土浦市川口1-11-5 http://www.tsuchiura-central.com/

上映中	この世界の(さらにいくつもの)片隅に 星屑の街 おかあさんの被爆ピアノ ドキュメンタリー沖縄戦～知られざる悲しみの記憶～

茨城ロケ地ガイド

稲敷市 横利根閘門　笠間市 筑波海軍航空隊記念館 他

「最強の世界」を目指し冒険へ!

人気コミックの実写映画化。

人見知りだが、アニメ好きで監督としてすぐれた素質を持つ浅草みどり（齋藤飛鳥）、中学からの同級生で金儲けに執着をみせるプロデューサー気質の金森さやか（梅澤美波）は、芝浜高校でカリスマ読者モデルの水崎ツバメ（山下美月）と出会う。ツバメもアニメ好きでアニメーター志望だった。3人はアニメ制作に邁進することを決意し、「映像研究同好会」を結成、「最強の世界」を目指す冒険が始まった。しかし、「映像研」に巨大な陰謀が迫り、謎の組織も出現するが…。

茨城県では、水戸市・茨城県三の丸庁舎、笠間市・筑波海軍航空隊記念館、美浦村・鹿島海軍航空隊跡（入場不可）、稲敷市・横利根閘門、小美玉市・玉里立坑などで撮影が行われた。

上/監督としてすぐれた素質を持つ浅草みどり（齋藤飛鳥）、アニメーター志望の水崎ツバメ（山下美月）、プロデューサー気質の金森さやか（梅澤美波）　**左**/職員室で顧問の藤本先生（髙嶋政宏）に出会う映像研。笠間市筑波海軍航空隊記念館で撮影　**右**/映像研の3人は、想像の世界で汎用有人飛行ポッド・カイリー号を作り出し、「最強の世界」を見る

映画『映像研には手を出すな!』

原作：大童澄瞳「映像研には手を出すな！」
（小学館「月刊！スピリッツ」連載中）
脚本・監督：英勉（はなぶさ つとむ）
出演：齋藤飛鳥、山下美月、梅澤美波、
小西桜子、グレイス・エマ、福本莉子、松崎亮、桜田ひより、板垣瑞生、赤楚衛二、
鈴之助、出合正幸、松本若菜、山中聡、浜辺美波／髙嶋政宏　ほか
9/25（金）から全国公開。　https://eizouken-saikyo.com/

©2020「映像研」実写映画化作戦会議
©2016 大童澄瞳／小学館
ロケ地情報提供：いばらきフィルムコミッション

左/川に落ちた水崎ツバメ(山下美月)に救命用浮輪を投げる金森さやか(梅澤美波)。稲敷市横利根閘門で撮影　**中央**/映像研の金森さやか(梅澤美波)と大・生徒会書記のさかき・ソワンデ(グレイス・エマ)。水戸市茨城県三の丸庁舎で撮影　**右**/ボロボロの部室でアニメの最強の世界を作る映像研の3人。美浦村鹿島海軍航空隊跡で撮影

お彼岸を知るために読んでみよう!

浄土宗の教えをわかりやすく唱えている浄土宗茨城教区強化団、おかげさま編集委員会発行の小冊子「おかげさま」。227号になる今号はお彼岸の教え。この世「此岸」とあの世「彼岸」の世界を丁寧に説いている。読みたい人は浄土宗『道林寺』館内入口に置いてあるので、無料で受け取れる。道林寺は谷田部藩主・細川氏の菩提寺で、細川氏からの寄進により1727（享保12）に完成した重厚な仁王門が出迎えてくれる。

浄土宗　道林寺
つくば市谷田部2061

おかげさま
227号
浄土宗茨城教区教化団
おかげさま編集委員会

食欲の秋にぴったり!9/5(土)・6(日)はサンドイッチフェア

パン工房 ペシュ

ふわふわのラウンドやお惣菜パン、菓子パンで人気。9／5・6は対象商品のコロッケパン、フライドチキンサンド、ふわふわサンド、かぼちゃと生ハムのサンド、カレーチキンフィレサンド、サンドパック、自家製ハンバーガー、タンドリーチキン購入で10％OFF!9／19～22は人気ベスト5購入でポイント2倍。かぼちゃと生ハムのサンド280（税別）、カレーチキンフィレサンド200円（税別）が新登場。

牛久市ひたち野東5-8-4
水曜定休
TEL029-886-3608

大人気の自家製コロッケパン180円（税別）

お彼岸にオリジナル「とろりん茶」、上質の海苔の詰合せがお勧め

お彼岸のお返しに気持ちを込めて上質のお茶や海苔を送りたい。独自の深蒸し製法でとろりとしたまろやかな口当たり、香り、旨味、甘みも感じられるオリジナルブランド「とろりん茶」や海苔の老舗、守半總本舗の上質の海苔がお勧め。冷茶、健康茶や自家焙煎コーヒー豆、お茶請けのスイーツやお煎餅類もあり、予算に合わせて組み合わせも人気。

★天然氷のかき氷のイートインはHP、QRコードから予約を。

とろりん茶「宝寿」2本セット 2,435円。守半總本舗」の焼きのり・味のりセット2,700円。守半總本舗「老舗伝承」焼きのり、味のりセット2,160円、味のり3個セット2,543円

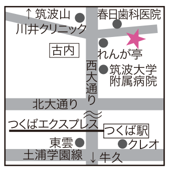

茶の木村園
☎0120-39-7575
TEL.029-852-7575
つくば市春日4-7-9
9:00～19:00 水曜定休
https://www.kimuraen.gr.jp

とろりん茶	
・筑紫	100g1本 1,404円
・秀香	100g1本 1,296円
・宝寿	100g1本 1,080円
・宝凰	100g1本…864円
・滴露	100g1本…756円

海苔　1缶 756円～
★好きな詰め合わせで　箱 275円
★6,480円以上購入で1カ所送料無料
※特別商品を除く
★クレジットカード、オンライン決済OK
★お店、コンビニ、郵便振込手数料無料

秋のお彼岸

秋のお彼岸はいつ?

秋分の日を中日とし前後3日間を合わせた7日間と、その期間に執り行われる仏事です。

彼岸入り	9月19日(土)
中日(秋分の日)	9月22日(火・祝)
彼岸明け	9月25日(金)

お彼岸はお墓参りにいきましょう

日本人の伝統行事「お彼岸」。ご先祖は迷いのない川を挟んだ向こう岸「彼岸」に渡り、私たちの生きる煩悩の世界はこちら側「此岸」。春分の日と秋分の日は「彼岸」と「此岸」が通じやすくなるので、その交流の場としてお墓があり、先祖供養で冥福を祈る意味でも「お墓参り」は大切ですね。

健康志向で喜ばれる花小路のギフトを贈って、心を伝えよう!

油で揚げない焼かりんとう、歯ごたえ抜群のゴーフレット、ポリポリ食感の茨城特産ドライ納豆、ブランド梅干「勝喜梅」etc.おいしさと日持ちの良さで根強い人気の花小路。本葛使用くず餅やミニ羊羹などいろいろ詰め合わせて贈りたくなる。ミネラル豊富な沖縄黒糖、海藻スープなど手軽なご挨拶にお勧め。ネットショップで配送便利に!!

「いーじークーポン」持参で1,500円以上購入でミニ羊羹1本プレゼント(9月末まで)

ゴーフレット 2袋、焼きかりんとう1袋、ミニ羊羹8種セット 3,500円

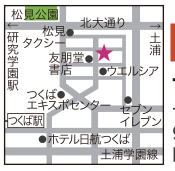

菓寮 花小路 つくば店
TEL.029-811-6857
つくば市吾妻3-13-1 柴原ビル1F
9:00～18:00　水曜定休
http://www.hanakomichi-t.com

- 焼きかりんとう 160g入 540円（黒糖・お芋・抹茶ミルク）
- 黒糖ゴーフレット 5枚入 540円（黒糖・ごまピーナッツ・抹茶）
- ミニ羊羹……1本 216円（黒糖・あずき・さつまいも・ドライフルーツ・チーズ・里芋・エスプレッソ・マンゴー）
- 南高梅「極」……1包 270円
- ドライ納豆 80g入……500円（うす塩・しょう油・黒糖・わさび・梅・ピリ辛・プレーン）

ドライ納豆3種、ご飯の友シリーズ2種セット 2,780円

上質のお煎餅と最中をお供え、お返しに

真（しん）3,456円

三筍最中

お米、醤油、鰹節、吟味した上質の素材でつくる香ばしい堅焼き煎餅とサクサクのソフト。包装紙、手提げ袋、上品なオリジナルでお供えやお返しに最適。水海道銘菓の求肥入りの“三筍最中”と組合せも。茶室の趣ある店内、または電話、FAX、オンラインで購入を。

- 優（ゆう）……1,620円
- 舞（まい）……2,160円
- 花だより(缶入り) 3,462円
- 三筍最中　2個入 324円　6個入 1,188円

■その他、詰め合わせ各種
★4,320円以上の商品を発送の場合関東圏内送料無料

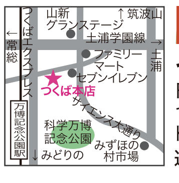

お煎餅 いおり庵 いおりあん
つくば本店 TEL.029-868-3777
FAX 029-868-3778
つくば市面野井267-1　10:00～18:00 無休
http://www.iorian.co.jp/

・ふれあい道路店	TEL.0297-48-8845
・杉並・井の頭通り店	TEL.03-5370-1351
・水海道駅前店	TEL.0297-30-9000

通信販売 電話注文 9:00～17:00(土・日・祝日定休)水海道工房配送センター ☎0120-23-5107

返礼品に茨城が誇る銘柄の地酒や巷で話題の焼酎を贈ろう

地酒に強いスドウ酒店及び美酒堂から、お彼岸の返礼品に最適な商品をセレクト。全国誌にも取り上げられ芋焼酎の概念を覆したと話題沸騰の「八千代伝」。茨城産なら、結城酒造で年1回の限定品「結ゆい純米大吟醸」や霧筑波で名高いつくばの蔵元、浦里酒造の新ブランド、蔵・米・水・酵母全て県内生まれにこだわった「浦里」。筑波山麓で栽培されたブドウを醸造したビーズニーズヴィンヤーズのワイン各種など。本店のスドウ酒店なら近隣であれば応相談で配送も。

・芋焼酎 八千代伝【Crio】
・芋焼酎 つるし八千代伝
1,800ml/3,000円　※税別

・結ゆい 純米大吟醸【雄町】筒箱
720ml/5,000円
・浦里 ひたち錦 純米吟醸
720ml/1,500円　※税別

Bee's Knees Vineyards

・Spiral 2019	750ml/3,180円
・Overdrive 2019	750ml/3,180円
・Oakwoodchips 2019	750ml/3,400円
・PurplePeaks 2019	750ml/3,600円

※税別

スドウ酒店

美酒堂 研究学園店

美酒堂 イーアスつくば店

美酒堂 イオンつくば店

★全国発送可 ★送料別途

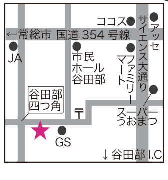

地酒専門店 スドウ酒店
TEL.029-836-0079
つくば市谷田部2985-2
10:00～20:00 無休
zizake.e-tsukuba.jp

・美酒堂 研究学園店	TEL.029-875-8479
・美酒堂 イーアスつくば店	TEL.029-893-2479
・美酒堂 イオンつくば店	TEL.029-846-1979

イベント、口コミ情報、茨城入門、イージーブレイク、映画情報などは、月初更新のWEB版、Facebookでは日々情報発信!! https://ezpress-1.com

●禁無断転載。内容は8月10日現在のものです。掲載された広告内容に

EZCOUPON

・商品やサービスをご購入、ご飲食された方に限ります。・オーダー時にご提示ください。・セール中など事情により使用できない場合もあります。・本券を使用で万が一トラブルが生じた場合も弊社は一切責任を負いかねます。・有効期限は、お店によって異なりますのでご注意ください。・1回につき1枚のみ有効です。・コピー可。

いーじークーポン
2020.9月号

このマークと共にサービス内容の書いてあるお店で使えます!!

EZCOUPON

・商品やサービスをご購入、ご飲食された方に限ります。・オーダー時にご提示ください。・セール中など事情により使用できない場合もあります。・本券を使用で万が一トラブルが生じた場合も弊社は一切責任を負いかねます。・有効期限は、お店によって異なりますのでご注意ください。・1回につき1枚のみ有効です。・コピー可。

いーじークーポン
2020.9月号

このマークと共にサービス内容の書いてあるお店で使えます!!

新型コロナウイルス対策万全 安心、安全に食事を楽しもう!

猛暑から解放され、出掛けたくなる9月。
遠出の旅行は無理でも、食事は楽しみたい。
密にならず、少人数でお出かけしましょう。

マスク　消毒　3密対策　テイクアウト　デリバリー

この一杯 ラーメン

SLURP.04　ライター kotobuki　編集部A2C の

阿波家中華そば 950円
（倉島バタートッピング100円）

阿波家のご店主、多田さんはkotobukiにとって人生とラーメンの大先輩。楽しい酒宴に誘ってくれる大切な御仁でもある。古河市の工業地帯にあった頃のはりまや（※2度移転して現在は製麺工場）で取材した2003年から、はや17年。月日が流れるのは早い。

地鶏ラーメン研究会を主宰する多田さん。直営である野木町の阿波家では、地鶏の凄味たっぷりのスープ、質感と旨味いっぱいの自家製麺、吟味され尽くした具材の全てが一体となった、美味極まれりの地鶏ラーメンを堪能することができるのだ。麺を啜り、スープを口に含み、具材を噛みしめるたびに、嗚呼、多田さんと出会えて良かった、と思う。

一つ気になる情報を耳にした。曜日限定として金曜には、いつもの地鶏スープに、こだわりの干物屋さんとして評判高いひたちなか市の『五代目 常造』による、金目鯛の干物が加味されるのだという。多田さん、次にkotobukiとA2Cさんが食べに行くのは、金目鯛目当ての金曜日で、確定です！

中華そば 阿波家
栃木県下都賀郡野木町友沼4722-5
text:kotobuki

龍ケ崎市 ステーキハウス 青野

TEL.0297-64-1129　マスク　消毒　テイクアウト

●龍ケ崎市川原代町5473-1
●11:00～14:00（L.O.）　17:00～21:00（L.O.）
●火曜・第2月曜定休（祝日の場合営業）
http://www.steakaono.jp/

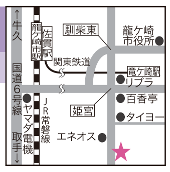

月替りコースに早くも秋の味覚の王様が登場!

まだまだ暑い日が続きそうだが、確実に季節は移ろい、9月のマンスリーメニューには毎年好評の松茸の土瓶蒸しがラインナップ。さらに、サーモンやホタテ、カニ、エビ、イクラといったオードブルに加え、メインには人気のフィレ肉とフォアグラのロッシーニが据えられ、盤石（ばんじゃく）の構成となっている。

9月のマンスリーメニュー
1人前 **5,500円**（税込6,050円）
2名より受付　※土日は要予約
- シーフードオードブル
- 秋の代表 松茸の土瓶蒸し
- 和牛フィレ肉と
  フォアグラのロッシーニ
- ライス or パン
- フルーツゼリー
- ドリンク

阿見町 四川亭

TEL.029-843-1839　マスク　消毒　3密対策　テイクアウト

●稲敷郡阿見町実穀1634-24
●11:00～15:00　日曜12:00～15:00
●月・火曜定休

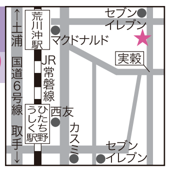

あのログハウスの中華料理店が、かき氷を開始

ロッジ風の建物で中華料理店という意外性と、料理を注文するとライス、スープ、サラダ、コーヒー等がバイキング形式で食べられるスタイルで人気のこのお店では、8月よりかき氷を提供している。中央アルプスの花崗岩質の土壌から湧く深層天然水の氷を取り寄せており、不純物を99.99%排除した高純度な氷は舌触りなめらか。軽井沢より取り寄せた苺を使ったり、白玉は豆腐と練ったものを注文を受けてから茹でるなど、料理店ならではのこだわりも見られる。料理と一緒なら200円OFF！　もちろん、かき氷のみの利用も大歓迎で、かき氷注文の場合も、なんとバイキングの利用が可能!!!

かき氷メニュー 980円
- **生いちご**（苺果肉入り・練乳）
- **抹茶**（小豆・白玉入り・練乳）
- **生ゆず**（はちみつ漬けレモン・生ゆずシロップ・練乳）
- **みるく金時**（小豆・練乳・黒蜜）

牛久市 焼肉すぎうら

TEL.029-872-8929　マスク　消毒　3密対策　テイクアウト

●牛久市中央3-27-15
●ランチ11:30～L.O.14:00
　ディナー17:00～L.O.22:00 ※時短営業実施中!
●月曜定休

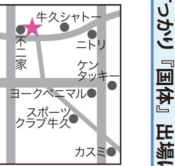

旨味、食感、最上級の飯村牛とA5黒毛和牛を堪能

飯村牛盛り合わせ 大 11,800円（税別）

九州産黒毛和牛 味くらべ6種 8,000円（税別）

暑さも落ち着き、食欲が出るこの時期、美味しい焼肉が食べたい!と思ったら『すぎうら』へ。仕入れの度に厳選するブランド牛の他、希少価値の高い飯村牛、店主が太鼓判を押す九州産黒毛和牛も絶品。お得な盛り合わせを堪能し、お米もお肉に最適のブランド「小田米」。スープ、麺、ご飯類も充実。食後には混ぜて味わうストーンアイスでお腹も心も満たされそう。

白玉&きなこ
フルーツミックス

ストーンアイス
Sサイズ…450円
Mサイズ…750円
Lサイズ…1,350円 ※税別

・飯村牛盛り合わせ
……小7,300円
…大11,800円
ランプ、イチボ、カルビ、リブロース　※税別

・九州産黒毛和牛　※税別
味くらべ4種…5,300円
芯々、とも三角、カイノミ、ササミ
味くらべ6種…8,000円
芯々、とも三角、カイノミ、ササミ、特上カルビ、中落ちカルビ

土浦市 つけ蕎麦 安曇野 荒川沖 あずみの

TEL.029-842-1594　マスク　消毒　3密対策

●土浦市荒川沖東2-13-50
●11:00～14:00頃
※蕎麦がなくなり次第終了 ●水曜、第2木曜定休
http://www.soba-azumino.jp

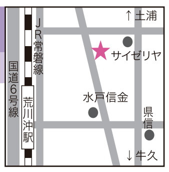

満足感に浸れる"そばがき蕎麦"とお得なセット!

旨味がジュワーっと広がる豚肉と玉子の相性が抜群のぶた汁

・せいろ
小450円、中550円、得900円、大名1,100円
・つけ汁……600円
かも汁、つくば鶏汁、カレー汁、つけ天汁、KINOKO汁、ぶた汁（玉子入）、
・もり汁……280円

丼とそばの日替わりセット
900円→800円
月:舞茸と野菜天丼そば
火:ハムかつ丼そば
木:生姜焼き丼そば
金:カレー丼そば
土:安曇野丼そば
日:鶏ソースかつ丼そば

毎日、石臼で挽く香りの良い蕎麦粉を独自の配合で打つ、太くてもっちもち食感のそばがき蕎麦。せいろ、つけ汁を選び、旨味たっぷりのつけ汁に蕎麦を絡めて味わう満足感にハマる人続出。その他、セット、定食も充実し、お勤めの人にお勧めは日替わりセット。ボリュームのある丼物に蕎麦（温or冷）、小鉢、味噌汁付き、900円が800円になってお得。温蕎麦の日替わりセットもあるので、お腹も心も満たしたい。

舞茸と野菜天丼そばセット

つくば市 （有）つくばチキン

TEL.029-836-2864　マスク　消毒　3密対策　テイクアウト

●つくば市谷田部3000
●10:00～19:00
●月曜、第1・3火曜定休●ペイペイ決済可
http://www.tsukuchiki.com/

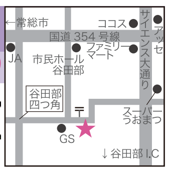

国産若鳥の柔らかな旨味凝縮のお惣菜を堪能!

- ローストチキン モモ焼き 410円
- ローストチキン テバ焼き 350円
- から揚げ ………100g150円
- ジャンボ焼き鳥……1本150円
- オードブル ………2,200円～
  （オードブルは前日までに予約）
  ※税別

解放鶏舎で育った国産若鳥のお惣菜をご家庭で。外はパリッと中は柔らかく味がしみたジューシーから揚げやローストチキン、芳ばしさが後を引く炭火焼鳥に揚げ物、サラダ。通常の約3倍、食べ応え十分のジャンボ焼き鳥も大人気。コロナ対策に一人ずつの入店で注文してもらう安心、安全策をとっている。

15時半から焼かれる炭火焼鳥。全12種120円～。
※売り切れが早いので予約がお勧め。予約が埋まると注文を受け付けられない場合もあるので、お早めに。

常総市 バーベキュー村 森の里

TEL.0297-24-1996　マスク　消毒　3密対策

●常総市豊岡町乙1996-1
●11:00～19:00　●不定休
http://torisue.jp/morinosato

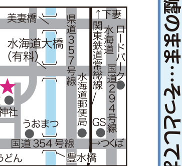
↑下妻
美妻橋
水海道大橋（有料）
県道357号線
関東鉄道常総線
水海道
ロードパーク
国道294号線
豊岡小学校
神社
うおまつ
水海道郵便局
GS
←坂東
国道354号線
→つくば
山田うどん
豊水橋

準備なし!近くて便利!バーベキューでリフレッシュ

近場のマイナスイオンたっぷりの森林で、ゆったりくつろごう!

ずっとホームステイで秋の行楽も県外には行きづらいという人は近場のバーベキュー施設で密にならずにリフレッシュしよう!『森の里』は食材セット、食器、道具類が全て用意されているので、行って楽しむだけ。雨の日は広々ゆとりの室内で。友人、家族とレジャーや会社の親睦会にぜひ。送迎バスは予約時相談。電話の他、ホームページからも問合せ、予約を。

- バーベキューセット　1人 1,500円～
- アルコール飲み放題　1人2,000円
- ソフトドリンク飲み放題 1人400円
  （未就学児 350円）
- テーブルセット（炭、アミ、鉄バサミ等） 1人300円
  （未就学児 250円）

イージーブレイク PICKUP

読者の投稿に編集部A2Cがツッコミを入れるWEB版本コーナーのさわりをここでご紹介。先月募集したテーマは「嘘」でした。●お酒が入るといつも話が盛られていく同期の男性。高校時代の武勇伝、バスケで『県大会』出場の話。すっかり『国体』出場になっており、初めて同席した女の子たちにキャーキャー騒がれていました。嘘は嘘のまま…そっとしておきました…。【ちゃー】★世の国体出場は半分くらい疑った方がいいのかも（笑）

口コミ情報

■WEB版で評判の本コーナーの出張版です。※現在の状況とは異なる場合があります。

このマークのあるお店は、切り取りクーポンの他、内容の書いてある所を写メして、それをお店で見せるだけでOK!!

●つくば市金田の手打ちそば いちいの店外で農家から直接届く新鮮野菜が100円で買えます。月曜定休。つくば市・risa

●つくば市谷田部の和菓子・玉川堂。大福や季節の和菓子がおいしいです。月曜定休。常総市・甘党バー&つくばみらい市・おひさ

●JR土浦駅改札前にビアードパパがオープンしましたよ。土浦市・かっち

●つくば市天久保の台湾めしと四川麻婆豆腐専門店 金の馬結（バケツ）。コクがある、麻婆（めし、やきそば、ら～めん）720円は、辛さ0辛～7辛（5辛以上は＋100円）の選択で、ライス・麺大盛無料です。大盛は体育会系大学生が食べるくらいの量です。水曜定休。つくば市・次回はフツーの量で

●つくば市天宝喜の野菜直売所・なの花は、野菜が新鮮で安くてよく行ってます。月曜定休。つくば市・30代女性

●常磐自動車道守谷SA上りに1人焼肉専門店・焼肉ライクがオープンしました。取手市・ポペプ

●つくば市東新井のハングリーは、木のぬくもりのあるおしゃれなカフェで、女子だけで行くのにいいです。量もおしゃれです。不定休。つくば市・小食派

●つくば市研究学園ワンダーグー内の文房具売り場はキャラクター雑貨や文房具の割引コーナーがあり、オススメです。お気に入りのキャラクターの掘り出し物か見つかるかもしれませんよ。我が家では行くたびにチェックしています。つくば市・40代女性

●スーパーカスミ・フードオフストッカーでは毎週日・木に10％OFFの割引券を配布しています。以前は貰ったお店で指定日限定の割引券でしたが、現在は両店で使用出来、使用期間も〇日～〇日と期間内ならいつでも使用できます。シニアデーや子育て支援割引デーとの併用可能なので、最大15％もお得にお買い物できますよ。つくば市・ピンクうさぎ

●かすみがうら市水族館に行ってきました。湖畔の公園にある小さな施設ですが様々な淡水魚が飼育されており、職員さんお手製の解説が楽しいです。月曜休館、一般330円ほか。つくば市・nyao

●みどりのには2つスーパーカスミがありますが、新しくできた方のカスミは、古い方と比べてお惣菜の値引きが多いので、お惣菜を買うならこちらの方がお得です。つくば市・みどりのっ子

●龍ケ崎市寺後のジョリーパスタの日替わりランチメニュー630円（税別）がオススメです。おかわり自由のスープ付なのもうれしいです。テイクアウトもあります。龍ケ崎市・とまと

●つくば温泉　喜楽里別邸の回数券がすごくお得です。特に土日祝に行く人は！有効期限があるので注意。つくば市・20代男性

●下妻市横根の森乃館下妻店（イタリア料理）。無料のLINE登録すると、1品無料クーポンが届きます。たまに届く200円オフクーポンとは、何と併用可能！凄いお得です！下妻市・まー

●牛久市南の持ち帰り専門、海鮮丼のどん丼は、ボリュームがあり、すべて500円（税別）です。龍ケ崎市・はるちゃん

●イオンモール下妻2Fフードコートにあるクレープのディッパーダンでは、日付によって割引をしていることがあります。ホームページにはおトクなクーポンがあります。筑西市・ほんのり&つくば市・ドリンク90円

●土浦市川口のフルーツサンドの店、ハロが夢みたフルーツサンド。大きくカットしたフルーツに生クリームたっぷり入ったサンドイッチがひとつ500円。他、賞味期限22分というバナナジュース400円も新鮮なバナナに濃厚なミルク味でとてもおいしいです。土・日定休。土浦市・さんきゅう

●つくば市梅園の丸亀製麺つくば店で、お持ち帰りメニューを頼んでみました。うどん玉、1人前をくるっとビニール袋に入れて、パック入りつゆと鰹節の入ったカップがついて200円、うちで食べてもお店の味で、美味しかったです。天ぷらは、5個以上で10％OFFです。つくば市・目玉焼きは2個

●つくば市学園の森のマイニエール　イタめし&ワインがオススメです。ニューオープンのお店でパスタ、ラザニアなど本格的な味でした。火曜定休。つくば市・抹茶

●つくばクレオスクエア、イオンモール土浦等の　わくわく広場で売っている、地元のお店のお弁当が種類も多くてとても美味しい物が揃っています。時間によっては割引になっていてとてもお得でした。つくば市・南星海

●7月末にひたちなか市のひたち海浜公園に行きました。たくさんのかわいいコキアを植えていました。モフモフした緑色のコキアになる頃はきっととても綺麗だと思います♪9月は火曜休園（祝日を除く）。つくば市・みーちゃん

※新型コロナウイルス感染拡大防止のため、開催が延期や中止になる場合があります。各ウェブサイトなどでご確認ください。

いーじープレゼント EZPRESENT

1 京都の陶芸展 —5家17人の挑戦—

5組10名様

17代 永樂善五郎（1944〜）
「掛切芦ニ翡翠茶碗」© 永樂善五郎

9/19（土）〜11/23（月・祝）
京都を代表する陶家、樂家・永樂家・清水家・宮永家・森野家の5家に焦点をあて、近現代17人の作品を通して各家の伝統の技と挑戦の軌跡を見る。月曜休館（9/21・11/23開館、9/23休館）。一般700円、高校生以下無料。第3日曜（9/20、10/18、11/15）は高校生以下の子供連れの家族は入館無料。

しもだて美術館
筑西市丙372 アルテリオ3F

2 スパリゾートハワイアンズ招待券

5組10名様

巨大空間で Let's Enjoy
快適に遊びを満喫！

施設の消毒、換気、プールの水質管理を徹底し、安全、安心に楽しめるスパリゾートハワイアンズ。高低差40.5m、滑走距離283mの日本一のボディスライダーBIG☆ALOHA（1回550円）や、ウォーターパーク、大露天風呂「江戸情話 与市」など6つの温泉のテーマパークで楽しめる。無休。通常：大人〈中学生以上〉3,570円、小学生2,250円、幼児〈3歳〜〉1,640円。

スパリゾートハワイアンズ　福島県いわき市常磐藤原町蕨平50

3 「TAGBOAT×百段階段」展 〜文化財と出会う現代アート〜

5組10名様

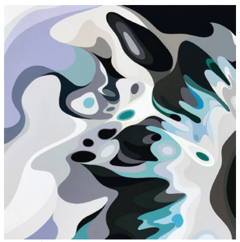
坪山 斉

※この懸賞のみ9/10（木）必着
9/11（金）〜10/11（日）
30名の日本の新進アーティストによる独創的なアート作品が、1935年（昭和10年）築の木造建築・東京都指定有形文化財「百段階段」を舞台に新たな世界感を創り上げる。会期中無休。一般1,600円、学生500円（要学生証呈示）、未就学児無料。

ホテル雅叙園東京　東京都指定有形文化財「百段階段」
東京都目黒区下目黒1-8-1

4 【特別展】竹内栖鳳《班猫》とアニマルパラダイス

併設展示：ローマ教皇献呈画 守屋多々志《西教伝来絵巻》試作 特別公開

5組10名様

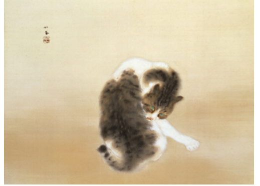
竹内栖鳳「班猫」【重要文化財】
1924年（大正13年）山種美術館

9/19（土）〜11/15（日）
近代京都画壇を牽引した竹内栖鳳をはじめとする、近代・現代の日本画家が手がけた魅力あふれる動物画約60点を紹介。歴史画の第一人者・守屋多々志の試作も特別に公開。月曜休館（9/21・9/22開館、9/23休館）。一般1,300円、大学生・高校生1,000円、中学生以下無料。オンライン予約者優先。

山種美術館　東京都渋谷区広尾3-12-36

5 ムーミン75周年記念「ムーミン コミックス展」

5組10名様

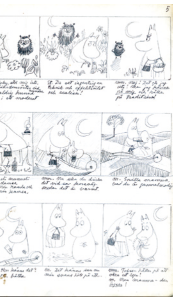
トーベ・ヤンソン「『黄金のしっぽ』習作」
©Moomin Characters™

9/24（木）〜10/12（月）
ムーミンコミックスにスポットを当て、キャラクター設定やスケッチ、原画など約280点の展示でムーミンの世界を楽しめる。会期中無休。一般1,200円、高校生700円、中学生500円、小学生300円。

松屋銀座8Fイベントスクエア
東京都中央区銀座3-6-1

6 油で揚げない上質の黒糖たっぷり「焼かりんとう お徳用袋 引換券」

5名様

上質黒糖の香る焼かりんとうのお徳用袋430円。日持ちが良いから、ギフトに重宝される贈答用パッケージ入1袋540円と同じ内容の160g入で。簡易包装だとしても、お得過ぎる！と隠れた人気商品！油で揚げずに焼き上げる独自製法が、おいしさの秘密。

菓寮 花小路 つくば店
つくば市吾妻3-13-1 柴原ビル1F

★プレゼント応募方法

毎月20日必着

イージーブレイク・口コミはWEB版をチェック!!

①希望商品名 ②今号で面白かったコーナー ③今号を見て行った店名 ④編集部へのご意見 ⑤皆に教えたい口コミ情報（ペンネーム/本名は不可） ⑥イージーブレイクへの投稿（ペンネーム）【お題「スッキリ」】スカッとしたこと、晴々しいことなど、スッキリから連想した出来事やエピソードを教えて下さい。**〒・住所・氏名・年齢・性別・TEL**を書いて、郵送（封筒84円・ハガキ63円）・メール・FAX・HP応募フォームからご応募下さい。当選者の発表は発送をもってかえさせて頂きます。

※個人情報は当懸賞目的にのみ使用致します。

〒305-0861 つくば市谷田部5665-6 502
「いーじーぷれす編集部 読者アンケート係」
メール/idealedit@ybb.ne.jp　FAX/029-875-5489

どうぞ誤字愛ください。 VOL.10

編集のA2Cです。この仕事をしていると、毎日恐ろしい回数の文字を漢字に変換しているワケですが、そうするとちょいちょい出てくるんですよ、ヤツが。そう誤変換。そのうちの面白かったいくつかをここでご紹介。

- **垣間見えた→回見えた**　「まみえる」を漢字表記であまりみないから、一瞬どうしてそうなったって困惑した。
- **タンドリーチキンサンド→タンドリーチキン三度**　よっぽど美味くてリピートしちゃったんでしょうな。
- **書くにあたり→角煮あたり**　普段自分がどんな変換を多用してるかが如実に反映されちゃってますな。
- **ひょうきん族→表金属**　もうこのテレビ番組を知らない人も多いのだと思うと時の流れを実感しますね。
- **柴犬→司馬犬**　「死せる孔明生ける仲達を走らす」の走るのが犬だと思うと、故事の意味もだいぶ変わっちゃうな。
- **ジワる→時悪**　この変換はなんか好きだなぁ。これこそまさにジワります。

EZCOUPON いーじークーポン 2020.9月号

・商品やサービスをご購入、ご飲食された方に限ります。・オーダー時にご提示ください。・セール中など事情により使用できない場合もあります。・本券を使用で万が一トラブルが生じた場合も弊社は一切責任を負いかねます。・有効期限は、お店によって異なりますのでご注意ください。・1回につき1枚のみ有効です。・コピー可。

このマークと共にサービス内容の書いてあるお店で使えます!!

EZCOUPON いーじークーポン 2020.9月号

・商品やサービスをご購入、ご飲食された方に限ります。・オーダー時にご提示ください。・セール中など事情により使用できない場合もあります。・本券を使用で万が一トラブルが生じた場合も弊社は一切責任を負いかねます。・有効期限は、お店によって異なりますのでご注意ください。・1回につき1枚のみ有効です。・コピー可。

このマークと共にサービス内容の書いてあるお店で使えます!!

求人情報 job ez

あなたの頑張る気持ちを応援します

社…正社員　パ…パート　派…派遣
ア…アルバイト　契…契約社員　他…その他

ア パ 販売スタッフ募集

経験不問、主婦、学生、Wワーク、短時間OK!

■時給：850円　土・日900円
■時間：17:00〜19:00 ■休日：水曜定休、有給休暇あり
■待遇：交通費支給（上限あり）、制服貸与、社割あり
■応募方法：電話連絡の上、履歴書持参。

パン工房 Pêche ペシュ　牛久市ひたち野東 5-8-4
TEL.029-886-3608　採用担当　野口

ア パ 接客、調理補助スタッフ募集

「荒川沖駅近く。週末できる方、フリーター、学生歓迎」

■時給：土曜 850円、日・祝日 950円
■勤務時間：9:00〜17:00 の間で要相談
■定休日：水曜、第2木曜定休
■待遇：交通費支給、食事付
■応募方法：電話連絡の上、履歴書持参

つけ蕎麦 安曇野 荒川沖　土浦市荒川沖東 2-13-50
TEL.029-842-1594　大谷まで

ア パ 焼鳥屋の調理・接客スタッフ

「炭火の焼鳥が自慢！常連も多く楽しく働けます！」

■時給：社会人・大学生 時給 900円〜 高校生 時給 850円〜
22時以降深夜割増　時給 1,125円〜
■時間：17:00〜23:30 ※高校生は 22:00 まで時間帯は要相談
■待遇：交通費支給、制服貸与
■PR：希望シフト制で出勤日も自分で決定！学生は帰省、テスト期間も考慮

炭火焼鳥専門店 備長
本店 TEL.029-857-7225
西大通り店 TEL.029-895-6103
本店 つくば市下広岡 353-1
各店採用担当まで

ア パ 掃除サービススタッフ募集

未経験歓迎、年齢不問、WワークOK！正社員登用制度あり

■時給：950円
■時間：8:30〜17:30　時間、曜日応相談
■休日：土・日曜定休
■待遇：制服貸与、社割あり
■PR：田宮支店まで車通勤可。掃除現場は2人以上で。掃除の知識、技を学ぶことができる。正社員登用制度あり。
■応募方法：電話連絡の上、履歴書持参。

ダスキン 田宮支店
牛久市田宮 2-63-1
0120-10-3802　採用担当　宮井（みやい）

販促の印刷物は「いーじーぷれす」で!!

編集のプロや、地元の様々なお店を知り尽くした最強スタッフが、制作を応援します！新聞折込、ポスティングの手配もご相談ください。

書籍
チラシ
パンフレット
メニュー
ショップカードなど

A5サイズチラシ【例】
片面カラー 1,000枚 25,000円〜（税別）〈取材・撮影含む〉

株式会社イデアル いーじーぷれす編集部
お問合せは TEL.029-875-5488
FAX.029-875-5489 idealedit@ybb.ne.jp

インディバつくば整骨院

TEL.029-854-0620（予約優先）

★交通事故・労災指定院
★自賠責治療は治療費無料

自然療法に近い高周波のインディバと体の浅い部分と深部両方に働きかける低周波の機器を併用して施術

肩、ひざ、腰、関節の痛み、自然治癒を促すインディバを

高周波により、新陳代謝を助け、体温をアップさせ自然治癒を促す高機能高周波温熱器「インディバ」。院長が競輪選手時代、施術を受け、その素晴らしさに引退後、開院して取り入れた。臓器や筋肉の機能を目覚めさせ、怪我の他、リラクゼーション、むくみの除去、体内バランスの調整。身体に痛みを感じる人、メタボの人もぜひ。

柔道整復師 山﨑久史

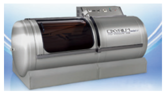
酸素カプセル 怪我の早期回復、疲労回復

・初検料………0〜1,120円
・再検料………0〜570円
保険適用外施術（インディバアクティブ）
保険外衛生材料（インディバ専用クリーム、サポーター、テーピング）等は自己負担
※医療保険療養費支給申請可（脱臼または、骨折の患部の施術に係る申請については医師の同意が必要）。

◎インディバ施術
・体験コース………3,300円
初回カウンセリング含む30分
・45分コース………5,500円
上半身下半身を選んで
※他に、60分コース、90分コース有り

「いーじークーポン」持参で酸素カプセル60分
3,300円→1,100円
（9月末まで）

●つくば市山中 480-152
●9:00〜19:00
●月曜定休

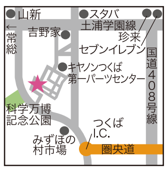

小田城写真展と市新収蔵史料展

開催中〜9/22（火・祝） 9:00〜16:30

大型の地図「谷田部町全図」1888年（明治21年）などの新収蔵史料

つくば市の小田城や小田地区に関係した写真展と、2019年度に市が購入、あるいは寄贈を受けた新収蔵史料の一部を展示。月曜休館（9/21・9/22開館）。入場無料。

小田城跡歴史ひろば案内所
つくば市小田 2532-2
（問）つくば市教育局文化財課 TEL.029-883-1111（代）

テーマ展「土浦病院と小川芋銭」

9/1（火）〜10/11（日） 9:00〜16:30

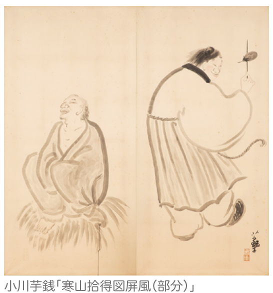
小川芋銭「寒山拾得図屏風（部分）」
1930年（昭和5年）頃　土浦市立博物館蔵

河童の画で親しまれている牛久の画家・小川芋銭（1868〜1938）。大正〜昭和時代に地域医療を支えた土浦病院に残された作品など約30点で、芋銭との交流の一端を紹介。月曜休館（9/21開館、9/23休館）。一般105円、小・中・高校生50円、未就学児無料。土曜日は高校生以下無料。

★「いばらきKids Clubカード」提示で、上高津貝塚ふるさと歴史の広場（考古資料館）入館引換券をプレゼント！

土浦市立博物館　土浦市中央 1-15-18　TEL.029-824-2928

大宝八幡宮　タバンカ祭

9/5（土） 19:00〜20:00

ワラの松明を持った白装束の奉仕者が境内を駆けめぐる火祭。1370年（応安3年）大宝八ヶ寺（境内の8つの寺院）の賢了院が出火した際、畳と鍋ぶたで鎮火した故事を、戯曲化したもの。畳と鍋ぶたをバタンバタンと叩きつけて火を消したことが、タバンカの由来。拝殿前に投げられたカワラケの破片を拾うと病気をしないとか、松明の火の粉を浴びると火の災いを逃れられると言われる。※2020年より9月第1土曜1夜のみ。新型コロナウイルスの影響で一部省略あり

下妻市大宝 667　TEL.0296-44-3756

「パンダアートコンテスト」作品募集！

日中友好のシンボルであるジャイアントパンダを描こう！

募集期間：9/1（火）〜9/30（水）当日消印有効
作品サイズ：市販の八つ切り画用紙（27.1cm×39.1cm）
応募方法：絵の具、クレヨン、色鉛筆、カラーペン、貼り絵等（但し、蛍光ペンの使用は不可）で絵を描き、申込用紙に必要事項を記入の上画用紙の裏面に貼付し、郵送。作品は、未発表のオリジナルで第三者の著作権等の侵害をしないもの。
応募先：〒310-0011 水戸市三の丸1-1-42
駿優教育会館6F　茨城県日中友好協会事務局
各賞：最優秀賞4名、優秀賞12名、入賞12名（小学生の部、中学生の部、高校生の部、一般の部）。受賞者には、表彰状とギフトカードや電化製品、茨城県産高級食材等を贈呈。
審査結果：10月上旬に受賞者に直接通知するとともに、茨城県日中友好協会ホームページ等に受賞作品、学校名、（一般の人は市町村）、氏名を公表。
※詳しくは、茨城県日中友好協会HPを参照。

（問）茨城県日中友好協会事務局　TEL.029-350-1231

ビニール準備OKですか？

・ビニールハウス
・テーブルクロス
・各種カバー 等

イチゴ、メロン、ナス、花卉栽培など、作物に合わせて防塵、防霧、防滴、遮光、紫外線カット、保温、換気と様々なビニールをご用意！厚さは0.075mm〜。お見積りは無料！

安心のハトメ加工
雨天時の展示物の覆いや、下に敷くビニールなど、高周波接着でどんなサイズでも対応致します。

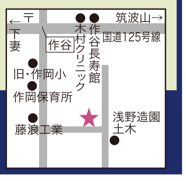

大沢ビニール加工所
TEL.029-869-0251
FAX.029-869-0078
つくば市作谷2164-30　日曜・祝日定休

プラネタリウムで宇宙体験！

プラネタリウム 特別番組　大好評上映中！
「HAYABUSA2〜REBORN（ロング版）」
はやぶさ2はどのように困難を乗り越え、数々のミッションを成功させていったのか。プラネタリウムならではの迫力ある全天周デジタル映像で、はやぶさ2の果敢な挑戦をお楽しみください。

詳しい上映内容やスケジュールはHPをご確認ください

NEW 9/5（土）〜上映開始　プラネタリウム オリジナル番組
「星空学校 〜銀河鉄道で巡る天の川〜」
毎年特別に開かれる星空学校。今年は宮沢賢治の“銀河鉄道の夜”をテーマに、天の川を北十字から南十字へ最新の観測画像で巡ります。

プラネタリウム券（入館含む）
おとな 1,000円　こども 500円
※こども：4歳〜高校生、3歳以下無料

HAYABUSA2
REBORN
©HAYABUSA2〜REBORN 製作委員会

星空学校
銀河鉄道で巡る天の川

つくばエキスポセンター
TSUKUBA EXPO CENTER
TEL.029-858-1100 http://www.expocenter.or.jp
●つくば市吾妻2-9　●9:50〜17:00（最終入館 16:30）
●月曜休館（祝日の場合開館、翌平日休）
※9/1（火）〜9/3（木）臨時休館、9/4（金）は展示場のみ開館